



Modelo:
DC-ES1000

SOPORTE TRIPIÉ PARA MOTORES

Capacidad: **453 kg**

1 000 lb

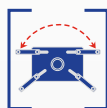

Cabeza Giratoria y ajustable

Para motores de 4 y 6 Cilindros
hasta 3,3 Litros



Ruedas Giratorias de Acero Colado

2 ruedas de 7,6 cm / 3" y
2 ruedas de 8,9cm / 3,5".



Seguro de posición

con perno.

Cuerpo robusto y resistente

de fácil manejo.



Manual de Uso

RECOMENDACIONES

Con las ruedas giratorias puede manipular fácilmente el motor en su taller de acuerdo a sus necesidades.

PRECAUCIONES

- 1.- Úsese sólo en superficies firmes y niveladas.
- 2.- No mueva el tripié cargado sobre pisos con cuarteaduras u otros obstáculos que puedan impedir el movimiento libre de las ruedas.
- 3.- Asegure la estabilidad del tripié y su carga.
- 4.- Nunca trabaje debajo de un motor levantado.
- 5.- Realice inspecciones periódicas que aseguren el buen estado del tripié.
- 6.- Mantenga el área de trabajo limpia.
- 7.- Nunca se pare o cuelge de un objeto mientras se encuentra levantado por el soporte.
- 8.- Evite mover las partes de la herramienta mientras se encuentra en uso.
- 9.- Utilice equipo de seguridad adecuado.
- 10.- El no seguir las instrucciones puede ocasionar daños materiales o lesiones al personal.

IMPORTANTE: NO EXCEDA LA CAPACIDAD MÁXIMA DE 453 kg / 1 000 lb INDICADA. NO TRANSPORTE CARGAS PESADAS EN PENDIENTES DEMASIADO PRONUNCIADAS.

DESPIECE

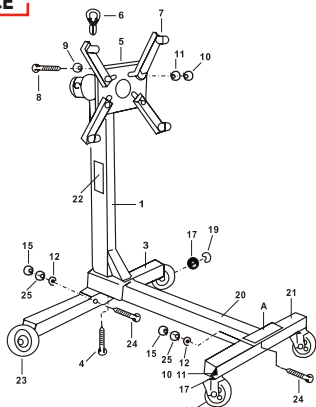

NO.	DESCRIPCIÓN	NO.	DESCRIPCIÓN
1.	Poste principal	11.	Rondana de seguridad 9/16
3.	Viga trasera	12.	Rondana plana 3/8"
4.	Tornillo de 1/2" x 1"	14.	Rueda de 3"
5.	Placa giratoria	15.	Tuerca 3/8 NC
6.	Perno de bloqueo	17.	Rondana plana 1/2"
7.	Perno de bloqueo	19.	Tuerca 1/2 NC
8.	Tornillo de 9/16" x 2 1/2"	20.	Viga central
9.	Rondana plana 1/2"	21.	Viga frontal
10.	Tuerca H3 x 9/16 NC	22.	Etiqueta de seguridad
		23.	Ruedas traseras
		24.	Tornillo 3/8 x 2 3/4"
		25.	Rondana de seguridad

MODO DE USO

1. Utilice una pluma hidráulica para levantar el motor.
2. Una vez que se tenga el motor en la posición requerida, acerque el tripié y manipule cada uno de los soportes de la cabeza para ajustarlos a las ranuras del monoblock y poder atornillarlos.

IMPORTANTE: ASEGÚRESE QUE EL MONOBLOCK SE ENCUENTRE FIJO AL TRIPIÉ ANTES DE RETIRAR LA PLUMA HIDRÁULICA.

- 3.- Una vez que se tenga el monoblock en la posición requerida asegure bien con el perno.



IMPORTANTE: SE RECOMIENDA HACER REVISIONES PERIÓDICAS PARA VER QUE LA CARGA SE ENCUENTRE BIEN ASEGURADA

PÓLIZA DE GARANTÍA

Este producto está **garantizado por 1 año** contra cualquier defecto que surja de fabricación, materiales y mano de obra. Esta garantía es válida a partir de la fecha señalada en esta póliza o la nota de compra donde se adquirió el producto. Para hacer válida esta garantía o en caso de que requiera partes y refacciones acuda con el producto, la presente póliza debidamente sellada o la nota de compra en el lugar donde adquirió el producto o en el domicilio del importador. Los gastos que genere la transportación del producto para su reparación o cambio físico serán cubiertos por el importador.

Ubicada en: D'Castro Importadores de Norteamérica S.A. de C.V. Ubicada en Calle Nueva #9, Industrial Alce Blanco, Naucalpan de Juárez, México, C.P. 53370, R.F.C. DIN990125450.

Esta garantía no es efectiva cuando: Se exija fuera del periodo establecido a partir de la fecha de compra indicada en la presente póliza. Cuando el producto no se use adecuadamente. Cuando el producto se hubiese utilizado en condiciones distintas a las normales. Cuando el producto no hubiese sido operado de acuerdo con el instructivo de uso que se le acompaña. Cuando el producto sea modificado o reparado por personal no calificado y autorizado por el importador. En caso de que no existan partes o refacciones para la reparación de este producto se cubrirá la reposición física del mismo.

SELLO DEL ESTABLECIMIENTO

Importado por: D'Castro Importadores de Norteamérica S.A. de C.V., Calle Nueva #9, Industrial Alce Blanco, Naucalpan de Juárez, México, C.P. 53370, R.F.C. DIN990125450. Tel.: (55) 5359 6466, ventas@silverline.us / www.silverline.us